ขั้นตอนดำเนินการรับเรื่องชื่นชมยินดี/ร้องเรียนด้านจรรยาบรรณ
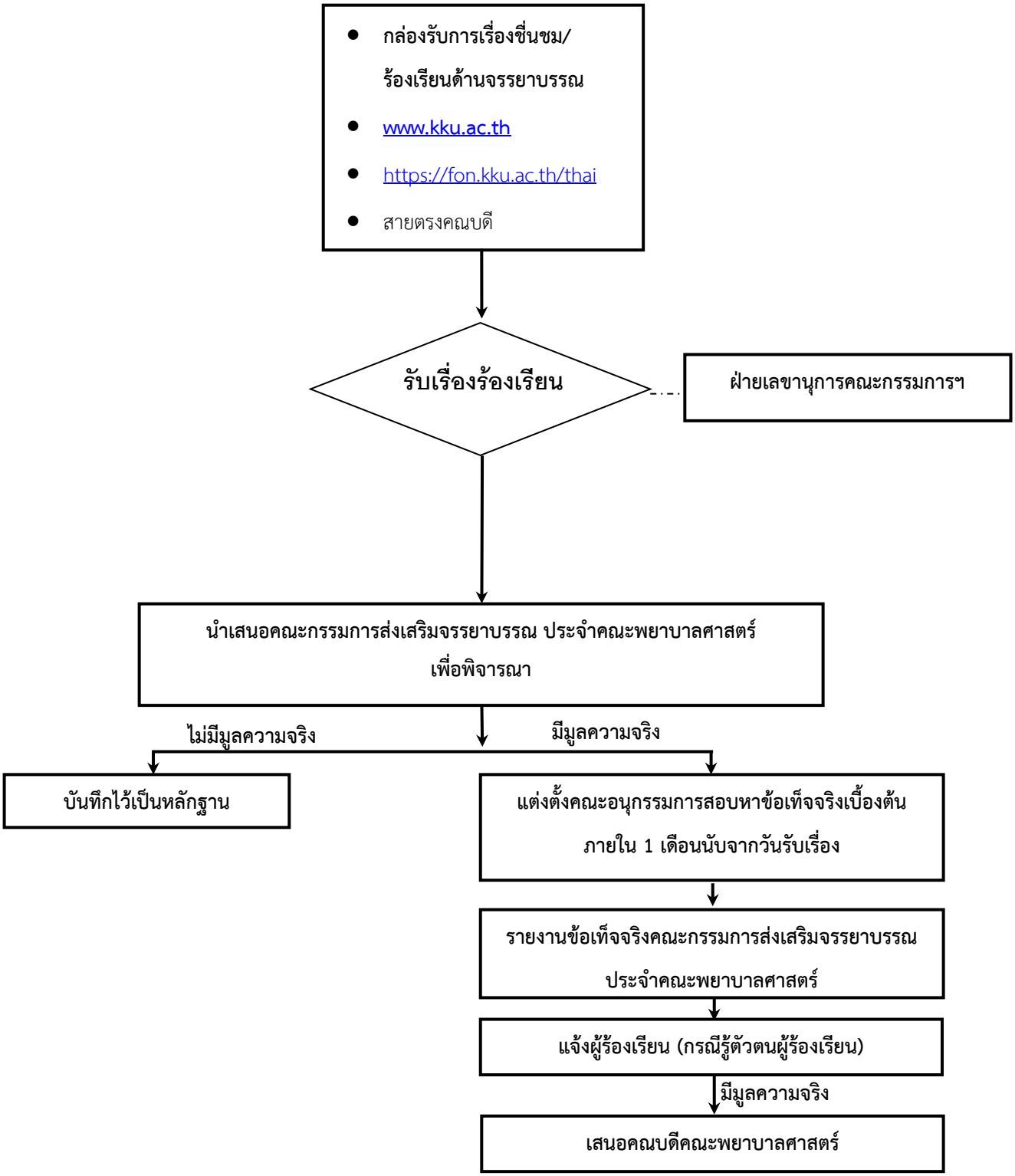
คณะพยาบาลศาสตร์ มหาวิทยาลัยขอนแก่น